

## BORSA İSTANBUL

BİST 100 endeksi günü %0,19 yükselişle 10.677,49 puandan tamamladı. BİST 100 endeksi gün içinde en düşük 10.589,67 en yüksek ise 10.721,22 seviyesinden işlem gördü. Toplam işlem hacmi ise 140,6 milyar TL düzeyinde gerçekleşti.

En fazla işlem gören sektör endeksi 56,1 milyar TL ile BİST SİNAİ endeksi olurken, en fazla değer kazanan sektör endeksi %2,15 ile BİST FIN. KİR. FAKTORİNG endeksi oldu. En fazla değer kaybeden sektör endeksi ise -%6,79 ile BİST SPOR endeksi oldu.

XU100 endeksi içerisinde işlem gören 45 hissenin fiyatı yükselirken, 53 hissenin fiyatı düşmüştür. 2 hissenin ise fiyatı değişmemiştir .

Borsa İstanbul'un toplam işlem hacmi bir önceki işlem gününe göre %0,65 düşüşle (-922,9 milyon TL) 140,6 milyar TL oldu. 5 günlük ortalama işlem hacmi 139,0 milyar TL düzeyinde gerçekleşirken son gün işlem hacmi ortalamaya göre %1,15 artış kaydetmiştir.

## PİYASA GÜNDEMİ

Fed'in Haziran ayında faizleri indirmesi olasılığı azalmaya devam ederken FOMC üyelerinin konuşmalarını izliyoruz. Faiz indirimi olasılığı azalmasına rağmen güçlü bilançoların etkisiyle Nasdaq endeksinin 17bin puan üzerindeki kapanışı dikkat çekiyor. Bugün Amerika'da Richmond fed imalat endeksi ile Almanya/TÜFE verisi takip edilecek. Almanya'nın enflasyon verisi ECB'nin 6 Haziran'daki faiz kararı öncesi son önemli veri olarak tanımlanabilir.

Yurtiçi piyasalarda odak noktası Borsa İstanbul'da hafta başından bu yana oldukça yatay ve dar bir bant içinde hareket gözlemliyoruz. Türkiye'nin risk primini ölçen CDS'lerdeki gerileme ve diğer gelişmekte olan ülkelerin risk primleri ile arasındaki farkın daralması dikkat çeken bir ayrıntıdır. Bilanço sezonu devam ediyor. Bu kapsamda bugün kapanışın BRISA ve ULKER bilançolarının açıklanması bekleniyor. Teknik olarak bakıldığında 10760 direncinin önemini koruduğunu görmekteyiz. Yeni bir yükseliş ivmesi için 10760 üzerinde kapanış görülmesi gerektiğini düşünüyoruz.

## DÖVİZ PİYASASI

	Son	Gün %	Haf.%	Ay %
USDTRY	32,2385	0,33	0,13	-0,73
EURTRY	34,9862	0,29	0,03	0,74
GBPTRY	41,1589	0,23	0,53	1,34
EURUSD	1,0859	0,02	0,04	1,52
GBPUSD	1,2761	-0,06	0,41	2,20

## DÖVİZ SEPETLERİ

	Son	Gün %	Haf. %	Ay %
Döviz Sepeti	33,5670	0,09	-0,15	-0,42
Dolar Endeksi (DXY)	104,6960	0,14	0,07	-1,32

## TAHVİL PİYASASI

Tahvil Faizleri	Son	Ö.Gün	Ö.Haf.	Ö.Ay
TL Referans Faiz	52,2%	53,0%	47,1%	53,0%
Türkiye 2 Yıllık	39,0%	39,1%	39,3%	41,2%
Türkiye 10 Yıllık	23,2%	24,9%	23,9%	24,6%
Almanya 10 Yıllık	2,6%	2,6%	2,5%	2,6%
ABD 2 Yıllık	5,0%	5,0%	4,8%	5,1%
ABD 10 Yıllık	4,5%	4,5%	4,4%	4,7%
ABD10y 2y Farkı	-43,7bp	-48,7bp	-42,5bp	-35,6bp

## EMTİA PİYASASI

Emtia	Son	Gün %	Haf. %	Ay %
Altın Ons	2.361,7	0,45	-2,45	1,01
Gümüş Ons	32,1	1,53	0,37	17,92
Brent	84,3	1,74	2,27	-4,25
Gram Altın	2.437,2	-0,51	-2,89	-2,56

## BORSA İSTANBUL ENDEKSLERİ

Performans	Kapanış	İşlem Hacmi	Gün %	Haf. %	Ay %	Yb %
BİST-100	10.677	95.107.417.281	0,2	-2,0	7,7	42,9
BİST-30	11.714	63.613.986.892	0,4	-2,0	9,2	46,0
BİST Sanayi	14.703	56.071.899.798	-0,4	-2,4	1,3	27,5
BİST Banka	15.456	20.555.259.828	1,9	-0,9	17,5	77,3
BİST Tüm	12.099	140.626.361.213	0,1	-2,2	5,3	41,1
Son ve Önceki Dönem	Son	Ö. Haf	Ö. Ay	Yılbaşı	Ö. Yıl	
Yab.Takas Oranları (%)	38,97	39,36	37,65	37,95	27,63	

## BİST 100 ENDEKSİ

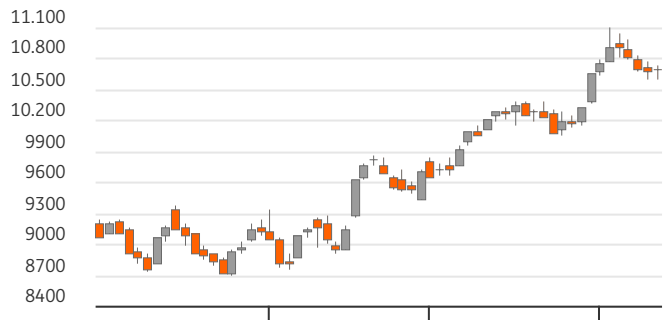

## BİST-100 EN ÇOK DÜŞENLER

	Değ.%	Kapanış	Hacim		Hacim	Kapanış	Değ.%
REEDR	-4,10	38,36	684,5	EREGL	7.558	49,42	0,49
EUPWR	-3,27	118,50	290,2	ISCTR	4.597	15,84	1,08
MIATK	-3,23	51,00	550,8	AKBNK	4.178	69,80	2,65
BERA	-3,21	18,70	310,2	GARAN	2.994	100,20	1,62
CIMSA	-2,84	32,90	404,1	KOZAL	2.939	22,52	1,35

## BİST-100 PARA GİRİŞİ

## BİST-100 EN ÇOK YÜKSELENLER

	Değ. %	Kapanış	Hacim		Hacim	Kapanış	Değ.%
TOASO	4,18	317,75	1.457,6	AGROT	9.747	19,01	1,06
TSKB	4,15	11,54	336,0	EREGL	7.558	49,42	0,49
KONTR	3,96	210,10	1.332,8	THYAO	6.488	312,00	-0,95
EKGYO	3,23	9,28	2.541,2	YKBNK	5.197	35,08	1,68
HALKB	3,02	18,79	1.939,2	ISCTR	4.597	15,84	1,08

## BİST-100 HACMİ EN YÜKSEKLER

	Değ. %	Kapanış	Hacim		Hacim	Kapanış	Değ.%
TOASO	4,18	317,75	1.457,6	AGROT	9.747	19,01	1,06
TSKB	4,15	11,54	336,0	EREGL	7.558	49,42	0,49
KONTR	3,96	210,10	1.332,8	THYAO	6.488	312,00	-0,95
EKGYO	3,23	9,28	2.541,2	YKBNK	5.197	35,08	1,68
HALKB	3,02	18,79	1.939,2	ISCTR	4.597	15,84	1,08

BİST-100	2022/12	2023/12	2024/03	3 Yıl Ort	Cari
F/K Oranı	6,07	9,51	8,49	8,0%	10,48
PD/DD Oranı	1,56	1,40	1,82	1,6%	2,12
Net Kar Marjı	10,3%	12,3%	12,2%	11,6%	41,8
Aktif Karlılığı	6,1%	4,8%	4,9%	5,2%	10,0
Özsermaye Karlılığı	32,7%	23,3%	25,3%	27,1%	30,3

Endeks ve Döviz Sözleşmeleri	Gün %	Açık Pozis. (AP)	AP Değ.
F_XU0300624	0,14	280.236	17.292
F_XAUUSD0624	0,00	87.576	1.187
F_USDTRY0524	-0,08	618.582	93.895
F_EURUSD0524	0,13	4.344	855
F_EURTRY0524	0,09	2.979	214

Ülke	Endeks	Kapanış	Gün %	Haf.%	Ay %
ABD	S&P 500	5.306	0,0%	-0,3%	4,0%
	DOW 30	38.853	-0,6%	-2,6%	1,6%
	NASDAQ	17.020	0,6%	1,1%	6,9%
Fransa	CAC40	8.058	-0,9%	-1,0%	-0,4%
Almanya	DAX	18.678	-0,5%	-0,3%	2,8%
İngiltere	FTSE	8.254	-0,8%	-1,9%	1,4%
Japonya	NIKKEI 225	38.855	-0,1%	-0,2%	2,4%



## BİST ENDEKSLERİ DESTEK DİRENÇ - HAREKETLİ ORTALAMA - PERFORMANS TABLOSU

Endeks	Kapanış	Destekler		Pivot	Dirençler		Hareketli Ortalamalar			Performans			
		Destek 2	Destek 1		Direnç 1	Direnç 2	5 HO	20 HO	50 HO	Gün. %	Haf. %	Aylık %	Yıllık %
XU100	10.677,49	10.531,24	10.604,37	10.662,79	10.735,92	10.794,34	10.740,58	10.427,95	9.748,49	0,2%	-2,0%	7,7%	133,1%
XU050	9.470,94	9.333,75	9.402,35	9.454,27	9.522,87	9.574,79	9.518,19	9.218,80	8.609,97	0,3%	-2,0%	8,1%	130,2%
XU030	11.713,98	11.534,24	11.624,11	11.692,98	11.782,85	11.851,72	11.760,83	11.353,51	10.557,21	0,4%	-2,0%	9,2%	131,6%
XUSIN	14.703,17	14.546,96	14.625,06	14.718,00	14.796,10	14.889,04	14.920,52	14.884,05	14.335,53	-0,4%	-2,4%	1,3%	94,6%
XUMAL	12.337,63	12.136,17	12.236,90	12.306,76	12.407,49	12.477,35	12.345,34	11.799,43	10.837,50	0,8%	-2,0%	11,0%	186,7%
XBANK	15.456,32	14.983,79	15.220,05	15.364,84	15.601,10	15.745,89	15.247,57	14.084,31	12.563,87	1,9%	-0,9%	17,5%	289,9%

## BİST 30 HİSSELERİ DESTEK DİRENÇ - HAREKETLİ ORTALAMA - PERFORMANS TABLOSU

Hisse	Kapanış	Destekler		Pivot	Dirençler		Hareketli Ortalamalar			Performans			
		Destek 2	Destek 1		Direnç 1	Direnç 2	5 HO	20 HO	50 HO	Gün. %	Haf. %	Aylık %	Yıllık %
AKBNK	69,80	66,47	68,13	69,02	70,68	71,57	67,42	61,92	54,87	2,6%	3,6%	18,2%	402,0%
ALARK	119,30	116,57	117,93	119,17	120,53	121,77	119,66	118,19	124,17	1,1%	0,8%	2,7%	96,1%
ASELS	59,60	58,97	59,28	59,77	60,08	60,57	60,18	61,44	58,61	-0,7%	-2,9%	0,8%	173,0%
ASTOR	102,80	100,73	101,77	103,33	104,37	105,93	105,64	104,53	99,65	-1,1%	0,3%	6,2%	104,0%
BIMAS	481,75	466,25	474,00	480,50	488,25	494,75	479,15	449,45	405,80	1,0%	-1,1%	24,6%	266,2%
BRSAN	510,00	499,67	504,83	514,17	519,33	528,67	527,90	565,45	595,12	-1,5%	-5,5%	-14,4%	191,6%
EKGYO	9,28	8,72	9,00	9,17	9,45	9,62	9,11	9,52	9,76	3,2%	1,0%	-4,1%	31,8%
ENKAI	40,12	38,96	39,54	40,08	40,66	41,20	40,10	38,09	35,93	-0,3%	4,3%	6,6%	76,5%
EREGL	49,42	48,29	48,86	49,50	50,07	50,71	48,97	46,49	43,63	0,5%	3,1%	15,5%	56,5%
FROTO	1.116,00	1.087,33	1.101,67	1.116,33	1.130,67	1.145,33	1.150,20	1.160,05	1.126,48	-0,5%	-8,1%	0,6%	125,4%
GARAN	100,20	96,93	98,57	99,83	101,47	102,73	99,75	91,34	78,50	1,6%	-1,1%	23,9%	326,2%
GUBRF	162,80	160,40	161,60	164,00	165,20	167,60	166,36	159,08	158,98	-0,4%	-0,3%	2,6%	-32,9%
HEKTS	15,21	15,02	15,12	15,27	15,37	15,52	15,59	15,72	15,95	-0,8%	-3,7%	-1,4%	-40,8%
ISCTR	15,84	15,43	15,63	15,80	16,00	16,17	15,62	14,42	12,78	1,1%	-1,6%	19,2%	285,5%
KCHOL	249,80	243,07	246,43	248,97	252,33	254,87	253,03	242,64	215,34	0,0%	-5,3%	15,1%	245,9%
KONTR	210,10	192,37	201,23	206,37	215,23	220,37	213,86	228,31	233,11	4,0%	-5,8%	-13,0%	77,2%
KOZAL	22,52	21,81	22,17	22,43	22,79	23,05	22,08	22,25	22,64	1,4%	3,2%	-3,8%	16,1%
KRDMD	29,54	28,74	29,14	29,60	30,00	30,46	29,70	28,14	25,49	-1,2%	1,0%	14,1%	80,6%
ODAS	9,30	9,13	9,22	9,29	9,38	9,45	9,31	9,47	9,27	0,0%	-2,1%	-2,0%	58,2%
OYAKC	63,10	62,07	62,58	63,62	64,13	65,17	64,32	62,26	60,33	-2,1%	-2,3%	3,4%	70,4%
PETKM	21,60	21,28	21,44	21,64	21,80	22,00	21,41	20,69	20,84	0,1%	-0,5%	4,1%	65,9%
PGSUS	209,90	204,70	207,30	209,40	212,00	214,10	213,30	209,99	187,64	-0,3%	-3,5%	5,3%	137,2%
SAHOL	101,10	99,10	100,10	101,30	102,30	103,50	102,54	98,47	87,77	-1,1%	-5,0%	14,4%	193,8%
SASA	46,80	45,92	46,36	47,02	47,46	48,12	47,76	46,67	42,54	-1,4%	-1,9%	14,4%	-6,9%
SISE	54,25	52,78	53,52	54,23	54,97	55,68	54,33	52,81	49,53	0,1%	-1,4%	7,5%	47,5%
TCELL	90,75	86,05	88,40	89,95	92,30	93,85	91,39	85,94	76,83	1,3%	0,2%	14,7%	182,5%
THYAO	312,00	307,83	309,92	313,08	315,17	318,33	316,85	319,70	304,69	-1,0%	-3,3%	-1,6%	119,3%
TOASO	317,75	298,08	307,92	313,33	323,17	328,58	310,55	287,00	270,35	4,2%	6,5%	17,5%	80,3%
TUPRS	187,50	184,90	186,20	188,00	189,30	191,10	190,86	191,47	180,25	-1,0%	-3,6%	-2,4%	217,9%
YKBNK	35,08	34,19	34,63	35,05	35,49	35,91	35,74	33,18	29,76	1,7%	-7,6%	12,3%	299,6%





## BİST 30 HİSSELERİ TEMEL VERİLER

Hisse	Çarpanlar		Piy.Değ.(Mn USD)		Karlılık				Büyüme			Borç.	YP
	F/K	PD/DD	Cari	Son Bilanço Dönemi	Aktif Karlılık	Özser. Karlılık	FAVÖK Marjı	Net Kar Marjı	Net Satış Çeyrek	FAVÖK Çeyrek	Net Kar Çeyrek	Net Borç /FAVÖK	Net Poz. (Mn USD)
AKBNK	5,26	1,70	11.296	7.541	0,8%	7,2%	-	40,5%	13,6%	-	-12,2%	-	712
ALARK	7,83	1,27	1.615	1.341	11,9%	17,4%	-14,5%	-102,1%	-22,5%	-	-	-76,80	48
ASELS	28,14	2,67	8.458	7.930	1,2%	2,0%	22,4%	9,3%	-63,5%	-61,7%	-	1,22	651
ASTOR	20,33	7,00	3.193	2.968	3,8%	5,8%	28,0%	9,9%	-27,7%	-43,4%	-63,2%	-0,54	51
BIMAS	18,94	4,23	9.104	6.212	11,3%	24,3%	-0,2%	5,1%	94,6%	-	92,0%	1,12	19
BRSAN	23,15	2,61	2.250	2.766	0,8%	1,8%	6,9%	2,2%	-0,5%	28,2%	-63,6%	1,12	-65
EKGYO	-	0,60	1.098	889	-3,2%	-6,3%	14,0%	-47,2%	816,0%	466,9%	-	-2,24	0
ENKAI	13,49	1,01	7.492	6.472	2,0%	2,6%	16,3%	25,7%	-13,3%	-34,3%	-32,4%	-6,47	518
EREGL	18,12	0,83	5.383	4.592	2,1%	3,4%	15,1%	11,3%	6,1%	46,5%	-29,1%	2,51	-20
FROTO	7,85	4,36	12.188	12.314	4,7%	16,0%	8,1%	7,2%	-33,2%	-38,1%	-62,6%	1,54	-1.493
GARAN	4,48	1,65	13.098	8.918	1,3%	10,4%	-	58,1%	-4,4%	-	-25,0%	-	805
GUBRF	-	4,07	1.692	1.747	-1,2%	-3,4%	12,1%	-6,5%	80,1%	87,1%	-	2,06	-65
HEKTS	-	5,10	1.198	1.730	-3,6%	-11,1%	-47,2%	-48,8%	77,6%	-	-	-	33
ISCTR	5,39	1,44	12.324	8.827	0,7%	6,0%	-	39,7%	7,2%	-	-30,5%	-	-296
KCHOL	10,07	1,38	19.715	15.659	0,1%	0,4%	8,2%	0,3%	-37,3%	-56,8%	-	1,56	692
KONTR	70,27	11,98	1.308	1.454	3,9%	15,2%	13,1%	36,6%	-53,4%	-63,4%	-	9,03	-
KOZAL	177,60	3,50	2.245	2.128	1,7%	1,9%	30,9%	-136,7%	47,9%	-0,9%	-	-3,67	-13
KRDMD	21,21	0,91	717	631	2,5%	4,3%	-5,1%	1,4%	129,7%	-	556,0%	-0,80	-357
ODAS	3,42	1,11	405	393	16,3%	31,8%	39,4%	-28,0%	71,1%	140,6%	-	-0,21	37
OYAKC	9,68	2,95	2.448	2.188	22,9%	35,9%	25,7%	17,4%	131,4%	72,8%	0,4%	-0,45	-22
PETKM	7,41	1,07	1.704	1.570	7,4%	15,5%	-11,4%	17,1%	108,1%	-	93,7%	-	-1.067
PGSUS	5,83	1,90	3.266	2.578	-2,1%	-9,6%	6,8%	-20,1%	-6,3%	-67,3%	-	4,18	-703
SAHOL	13,76	0,96	6.609	4.196	0,7%	7,0%	14,8%	-9,0%	82,2%	4,2%	-	0,19	1.147
SASA	10,43	2,93	7.880	7.057	8,7%	20,1%	20,4%	100,5%	-46,2%	-34,1%	-20,8%	7,23	-2.444
SISE	9,71	1,17	5.172	4.774	5,9%	12,0%	4,1%	6,6%	57,0%	-68,0%	-28,9%	1,95	365
TCELL	12,92	1,39	6.214	4.617	1,3%	3,0%	46,4%	8,9%	-26,8%	-27,6%	140,0%	0,79	0
THYAO	2,60	0,84	13.400	12.737	0,8%	2,0%	10,5%	4,7%	1,1%	-29,8%	-92,6%	2,09	-8.582
TOASO	10,49	4,45	4.945	4.293	4,1%	12,0%	13,3%	8,3%	-42,8%	-41,4%	7,2%	-0,61	150
TUPRS	7,07	1,59	11.244	10.572	0,1%	0,2%	5,7%	0,2%	-45,6%	-76,2%	-98,3%	-0,61	-16
YKBNK	4,51	1,64	9.222	7.159	0,6%	6,6%	-	27,0%	3,9%	-	-46,6%	-	214

## TEMETTÜ TAKVİMİ

Kod	Piyasa Değeri (Bin TL)	Net Kar (Bin TL)	Brüt Tem. Tutarı (Bin TL)	Tem. Dağ. Oranı	Hisse Başına Brüt Tutar	Hisse Başına Net Tutar	Tem. Verimi	Tem. Dağıtım Tarihi	Tem. Ödeme Kalan Gün	Tem. Ödeme Bilgisi
AEFES	122.210.526,28	3.140.536,00	1.391.447	6,29%	2,35	2,12	1,14%	28.05.2024	0	28.05.2024
AGHOL	82.436.434,33	2.065.517,00	700.000	3,56%	2,87	2,59	0,85%	29.05.2024	1	29.05.2024
ASUZU	25.300.800,00	397.401,84	500.000	30,97%	1,98	1,79	1,98%	29.05.2024	1	29.05.2024
EGEEN	42.832.125,00	696.243,40	324.450	46,60%	103,00	92,70	0,76%	29.05.2024	1	29.05.2024
ISMEN	63.600.000,00	5.539.762,00	1.600.000	28,88%	1,07	0,96	2,52%	29.05.2024	1	29.05.2024
ALARK	51.895.500,00	6.625.321,16	978.141	14,76%	2,25	2,04	1,88%	30.05.2024	2	Avans : 01.06.2023 - 25.08.2023 - 15.11.2023 - 30.05.2024
YUNSA	5.826.000,00	544.242,88	236.737	43,50%	3,95	3,55	4,06%	30.05.2024	2	30.05.2024
BIGCH	3.584.500,00	170.607,37	68.250	40,00%	0,64	0,57	1,90%	31.05.2024	3	31.05.2024
GENTS	2.532.000,00	132.036,22	50.000	37,87%	0,17	0,15	1,97%	31.05.2024	3	31.05.2024
SISE	166.179.362,55	17.121.367,00	2.200.000	12,85%	0,72	0,65	1,32%	31.05.2024	3	31.05.2024



## ŞİRKETLERDEN HABERLER

OZKGY	28.05.2024 20:38 Özak Gayrimenkul Yatırım Ortaklığı A.Ş. 2023 yılına ait Olağan Genel Kurul Toplantısı Sonucu <a href="#">Haberin Devamı</a>
SAYAS	28.05.2024 19:44 Say Yenilenebilir Enerji Ekipmanları Sanayi Ve Ticaret A.Ş. Geri Alım Payının Sonlandırılması <a href="#">Haberin Devamı</a>
SAYAS	28.05.2024 18:47 Say Yenilenebilir Enerji Ekipmanları Sanayi Ve Ticaret A.Ş. Geri Alım Payının Sonlandırılması <a href="#">Haberin Devamı</a>
ORGE	28.05.2024 18:44 Orge Enerji Elektrik Taahhüt A.Ş. 28.05.2024 Tarihli Pay Geri Alım İşlemi <a href="#">Haberin Devamı</a>
IHAAS	28.05.2024 18:44 İhlas Haber Ajansı A.Ş. 2023 Yılı Kârı İçin Genel Kurul'a Yapılacak Teklif Hk <a href="#">Haberin Devamı</a>
VERUS	28.05.2024 18:36 Verusa Holding A.Ş.,Verusaturk Girişim Sermayesi Yatırım Ortaklığı Anonim Şirketi VERTU Pay Alım Bildirimi <a href="#">Haberin Devamı</a>
VERUS	28.05.2024 18:36 Verusa Holding A.Ş. Pay Geri Alım İşlemleri Hk <a href="#">Haberin Devamı</a>
GEDIK	28.05.2024 18:21 Gedik Yatırım Menkul Değerler A.Ş. 28.05.2024 tarihli pay geri alım işlemleri <a href="#">Haberin Devamı</a>
NTGAZ	28.05.2024 18:12 Naturelgaz Sanayi ve Ticaret A.Ş. Bedelsiz Sermaye Artırımı Hakkında <a href="#">Haberin Devamı</a>
SAYAS	28.05.2024 18:10 Say Yenilenebilir Enerji Ekipmanları Sanayi Ve Ticaret A.Ş. Kar Payı Dağıtım Teklifinin Onaylanması <a href="#">Haberin Devamı</a>
AGROT	28.05.2024 18:10 Agrotech Yüksek Teknoloji Ve Yatırım A.Ş.,Pardus Portföy Yönetimi A.Ş. Pay Alım Satım Hk <a href="#">Haberin Devamı</a>
KCAER	28.05.2024 18:06 Kocaer Çelik Sanayi ve Ticaret A.Ş. Olağan Genel Kurul Tescil İşlemlerinin Tamamlanması <a href="#">Haberin Devamı</a>
SAYAS	28.05.2024 18:03 Say Yenilenebilir Enerji Ekipmanları Sanayi Ve Ticaret A.Ş. Genel Kurul'un Sonuçlanması <a href="#">Haberin Devamı</a>
ASUZU	28.05.2024 17:01 Anadolu Isuzu Otomotiv Sanayi ve Ticaret A.Ş.,Ege Endüstri Ve Ticaret Anonim Şirketi,AG Anadolu Grubu Holding A.Ş.,İş Yatırım Menkul Değerler A.Ş.,Osmanlı Yatırım Menkul Değerler A.Ş.,Borsa İstanbul A.Ş.,Avrupakent Gayrimenkul Yatırım Ortaklığı A.Ş. Hak Kullanımı <a href="#">Haberin Devamı</a>
PARSN	28.05.2024 16:58 Parsan Makina Parçaları Sanayii A.Ş. 2023 yılı Olağan Genel Kurul Kararlarının Tescili Hk <a href="#">Haberin Devamı</a>
TKFEN	28.05.2024 16:41 Tekfen Holding A.Ş. Olağan Genel Kurul Sonuçlarının Tescili <a href="#">Haberin Devamı</a>
EGEEN	28.05.2024 15:24 Ege Endüstri Ve Ticaret Anonim Şirketi . 2023 yılı kar payı dağıtımının 28.05.2024 tarihinde gerçekleştirilen Genel Kurul'da görüşülmesi hk <a href="#">Haberin Devamı</a>
BERA	28.05.2024 13:43 Bera Holding A.Ş. 2023 Yılı Yönetim Kurulu Kar Dağıtım Teklifi <a href="#">Haberin Devamı</a>
AGROT	28.05.2024 13:21 Agrotech Yüksek Teknoloji Ve Yatırım A.Ş. 28.05.2024 Tarihli Geri Alım <a href="#">Haberin Devamı</a>
MOBTL	28.05.2024 11:56 Mobitel İletişim Hizmetleri Sanayi ve Ticaret A.Ş. Kâr Payı Dağıtımına İlişkin Yönetim Kurulu Kararı <a href="#">Haberin Devamı</a>



## ING Yatırım Menkul Değerler A.Ş.

**Unvan** : ING Yatırım Menkul Değerler A.Ş.  
**Adres** : Reşit Paşa Mahallesi Eski Büyükdere Cad. No:8 Kat:10 34467 Sarıyer/İstanbul  
**E-Posta** : ingyatirim@ingyatirim.com.tr  
**Tel** : 0850 222 0 600

## YASAL UYARI

Bu Bülten; bir veya daha fazla sermaye piyasası aracı veya bunları ihraç eden ortaklıklar ve kuruluşlar ile piyasa eğilimleri hakkında, belirli bir kişiye veya mali durumları, risk ve getiri tercihleri benzer nitelikteki bir gruba yönelik olmamak kaydıyla, ING Yatırım Menkul Değerler A.Ş. müşterilerine ve/veya dağıtım kanallarına yönelik olarak ING Yatırım Menkul Değerler A.Ş.'nin anlaşmalı olduğu dışarıdan hizmet sağlayıcı kuruluşlar tarafından hazırlanmakta olup, Bu Bülten içerisinde sunulan bilgi, analiz, veri ve yorumlar yatırım danışmanlığı faaliyeti kapsamında değildir. Bu Bülten; genel nitelikte yorum ve tavsiye sunulması amacıyla, sermaye piyasası araçlarının mevcut veya gelecekteki fiyat veya değerlerine ilişkin araştırmalardan veya diğer bilgilerden yararlanılarak genel yatırım tavsiyesi olarak hazırlanmaktadır. Yatırım danışmanlığı hizmeti, yetkili kuruluşlar tarafından kişilerin risk ve getiri tercihleri dikkate alınarak kişiye özel sunulmakta olup, genel yatırım tavsiyeleri ise kişiye özel olmayan yatırım stratejileri veya tavsiyeleri içermektedir. Bu sebeple, Bu Bülten içerisinde sunulan bilgi, analiz, veri ve yorumlar mali durumunuz ile risk ve getiri tercihlerinize uygun olmayabileceği gibi, sadece Bu Bülten'e dayanılarak yatırım kararı verilmesi beklentilerinize uygun sonuçlar doğurmayabilir.

